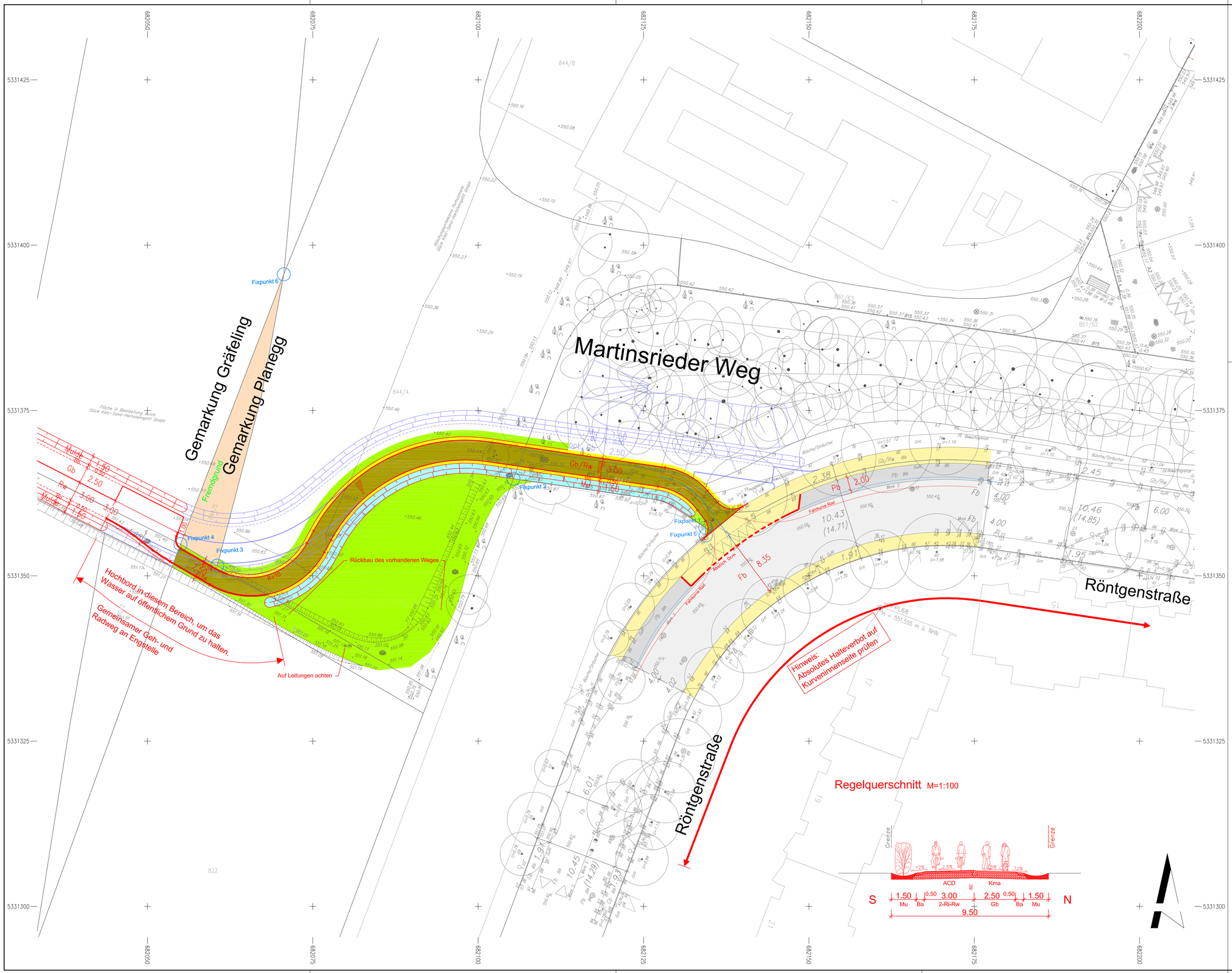

Legende:

- Straßenachse
- Bordstein (Hochbord)
- Bordstein (Tiefbord)
- Asphaltkante
- Betoneinfassstein
- Radienanfang/-ende
- Markierung
- Absenkung Bordstein
- Fahrtrichtung

Fb	Fahrbahn
Pb / Ps	Parkbucht / Parkstreifen
Si	Sicherheitsstreifen
Gb	Gehbahn
Rw	Radweg
Grfl	Grünfläche
Bgr	Baumgraben
+	Projektbaum
	Projektbusch

Markierungen nachrichtlich und unverb.

Nachrichtliche Darstellung der Variante mit getrenntem Geh- und Radweg sowie dem dafür notwendigen Grunderwerb.

Legende Funktionsflächen Projekt:

- Fahrbahn
- Parkbucht
- Gehbahn
- Gemeinsamer Geh- und Radweg
- Grünfläche/Baumgraben
- Erdmassen (Einbau)

Variante 3
Radweganschluss Röntgenstr.

Nr.	Bearbeitet	Datum	Änderung

Planegg, den

i.A.

Gemeinde Planegg
Bauamt
Pasinger Straße 8
82152 Planegg

Projekt:

Martinsrieder Weg

Radverbindung nach Gräfelfing

Planbezeichnung:	Bestand + Projekt farbig		
Höhenbezugssystem	DHHN2016		
Lagebezugssystem	ETRS89/UTM		
Bestand		IB	Proj.-Nr.: 1666
Vorplanung	Mai 23	IB	Plan-Nr.: PF01
Entwurfsplanung			Maßstab: 1:250
Genehmigungsplanung			Index: 11.03.24
Ausführungsplanung			Bearb.: otm