

Mandant: 154 Planegg

07.07.2010

Messungs-Nr.:	400300	Messpunkt-Nr.:	0002
Messpunkt:	Pasinger Str. (ST2063)/ Höhe Einf. HsNr. 57		
PLZ /Ort:	82152 Planegg		
Messdatum:	02.06.2010 13:45 - 15:01		
Gesamtzahl der gemessenen Fahrzeuge:	474		100,0%
Erfasste Datensätze insgesamt:		2	
abzüglich Kalibrierungsfotos:		2	
Gesamtzahl der Datensätze (=Überschreitungen):		0	0,0%
abzüglich nicht verwertbarer Datensätze:		0	
Gesamtzahl der verfolgbaren Datensätze (=Verfahren):		0	0,0%

Statistik der verfolgbaren Datensätze

Geschwindigkeit	Überschreitungen	Prozentualer Anteil
06 - 10 km/h	0	0,0%

Grafische Darstellung der verfolgbaren Datensätze

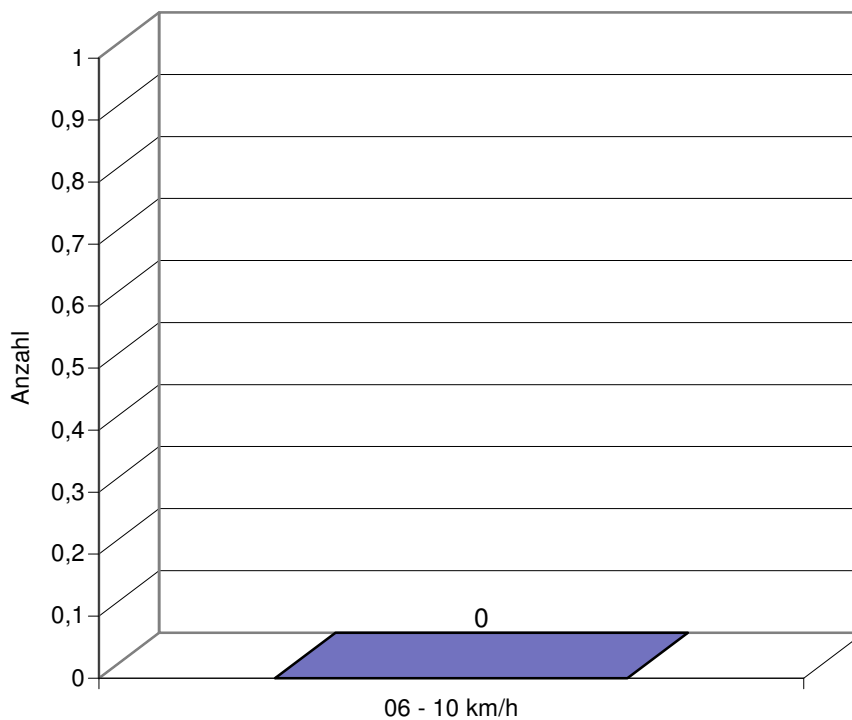

Tages-Statistik

Mandant: 154 Planegg

07.07.2010

Messungs-Nr.:	400325	Messpunkt-Nr.:	0002
Messpunkt:	Pasinger Str. (ST2063)/ Höhe Einf. HsNr. 57		
PLZ /Ort:	82152 Planegg		
Messdatum:	12.06.2010 07:10 - 08:38		
Gesamtzahl der gemessenen Fahrzeuge:	236		100,0%
Erfasste Datensätze insgesamt:		6	
abzüglich Kalibrierungsfotos:		2	
Gesamtzahl der Datensätze (=Überschreitungen):		4	1,7%
abzüglich nicht verwertbarer Datensätze:		1	
Gesamtzahl der verfolgbaren Datensätze (=Verfahren):		3	1,3%

Statistik der verfolgbaren Datensätze

Geschwindigkeit	Überschreitungen	Prozentualer Anteil
06 - 10 km/h	0	0,0%
11 - 15 km/h	2	33,3%
16 - 20 km/h	0	0,0%
21 - 25 km/h	0	0,0%
26 - 30 km/h	1	16,7%

Grafische Darstellung der verfolgbaren Datensätze

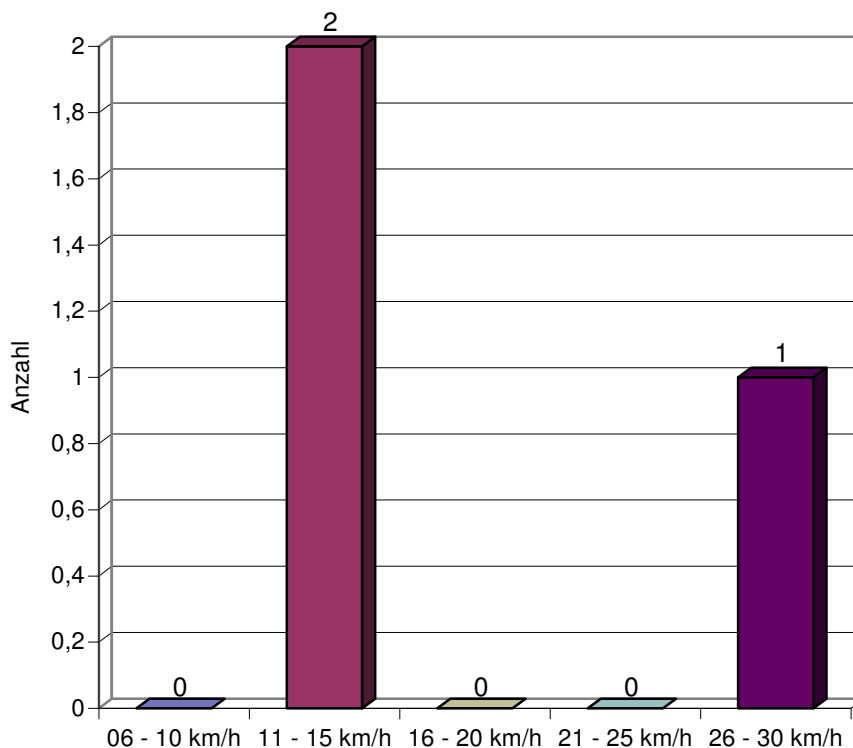

Mandant: 154 Planegg

07.07.2010

Messungs-Nr.:	400298	Messpunkt-Nr.:	0005
Messpunkt:	Georgenstr./ Höhe HsNr. 14a-16		
PLZ /Ort:	82152 Planegg		
Messdatum:	02.06.2010 10:04 - 11:29		
Gesamtzahl der gemessenen Fahrzeuge:	246		100,0%
Erfasste Datensätze insgesamt:		23	
abzüglich Kalibrierungsfotos:		4	
Gesamtzahl der Datensätze (=Überschreitungen):		19	7,7%
abzüglich nicht verwertbarer Datensätze:		3	
Gesamtzahl der verfolgbaren Datensätze (=Verfahren):		16	6,5%

Statistik der verfolgbaren Datensätze

Geschwindigkeit	Überschreitungen	Prozentualer Anteil
06 - 10 km/h	13	56,5%
11 - 15 km/h	3	13,0%

Grafische Darstellung der verfolgbaren Datensätze

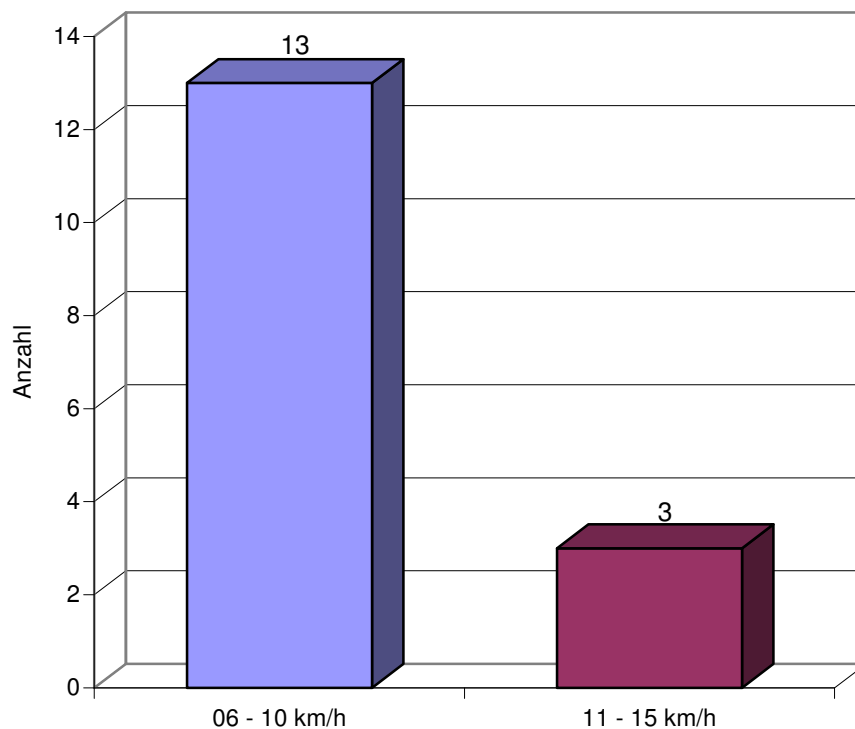

Tages-Statistik

Mandant: 154 Planegg

07.07.2010

Messungs-Nr.:	4003261	Messpunkt-Nr.:	0005
Messpunkt:	Georgenstr./ Höhe HsNr. 14a-16		
PLZ /Ort:	82152 Planegg		
Messdatum:	12.06.2010 08:58 - 09:14		
Gesamtzahl der gemessenen Fahrzeuge:	21		100,0%
Erfasste Datensätze insgesamt:		3	
abzüglich Kalibrierungsfotos:		1	
Gesamtzahl der Datensätze (=Überschreitungen):		2	9,5%
abzüglich nicht verwertbarer Datensätze:		1	
Gesamtzahl der verfolgbarer Datensätze (=Verfahren):		1	4,8%

Statistik der verfolgbarer Datensätze

Geschwindigkeit	Überschreitungen	Prozentualer Anteil
06 - 10 km/h	1	33,3%

Grafische Darstellung der verfolgbarer Datensätze

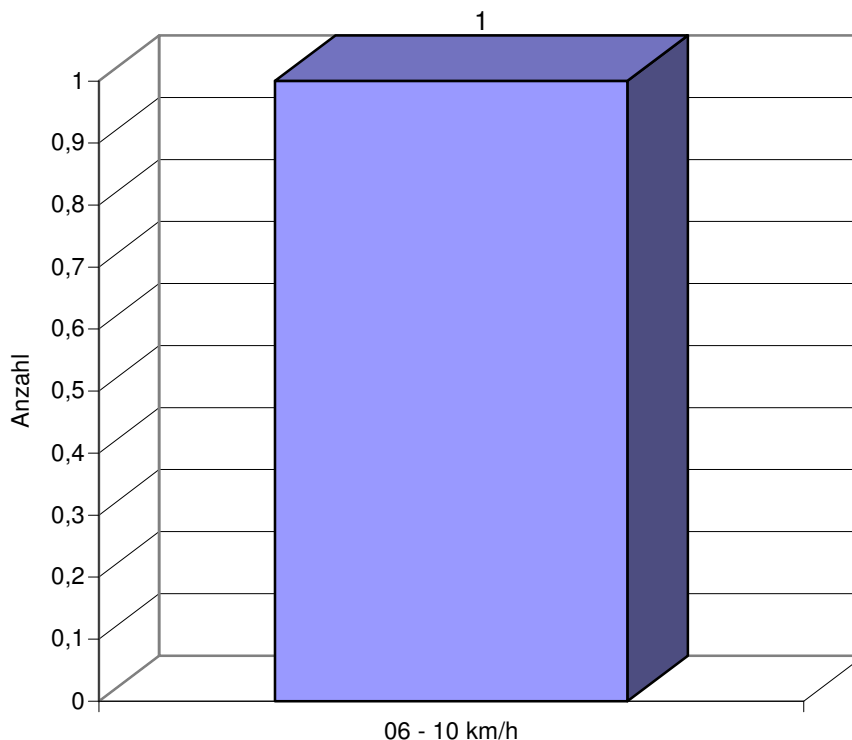

Tages-Statistik

Mandant: 154 Planegg

07.07.2010

Messungs-Nr.:	4003262	Messpunkt-Nr.:	0005
Messpunkt:	Georgenstr./ Höhe HsNr. 14a-16		
PLZ /Ort:	82152 Planegg		
Messdatum:	12.06.2010 09:17 - 10:04		
Gesamtzahl der gemessenen Fahrzeuge:	90		100,0%
Erfasste Datensätze insgesamt:		12	
abzüglich Kalibrierungsfotos:		2	
Gesamtzahl der Datensätze (=Überschreitungen):		10	11,1%
abzüglich nicht verwertbarer Datensätze:		1	
Gesamtzahl der verfolgbaren Datensätze (=Verfahren):		9	10,0%

Statistik der verfolgbaren Datensätze

Geschwindigkeit	Überschreitungen	Prozentualer Anteil
06 - 10 km/h	8	66,7%
11 - 15 km/h	0	0,0%
16 - 20 km/h	0	0,0%
21 - 25 km/h	1	8,3%

Grafische Darstellung der verfolgbaren Datensätze

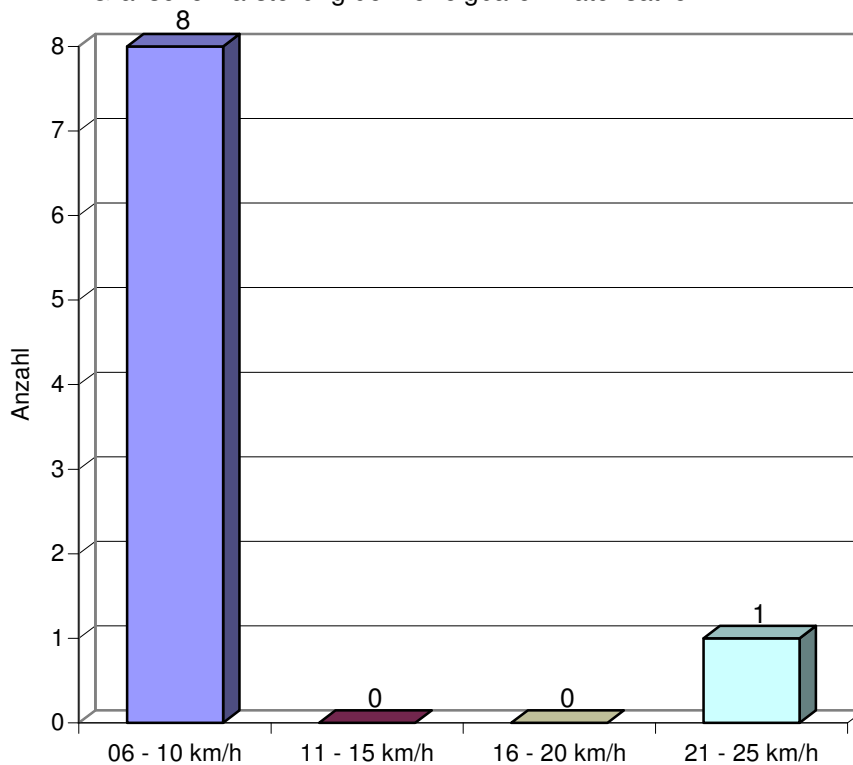

Tages-Statistik

Mandant: 154 Planegg

07.07.2010

Messungs-Nr.:	400299	Messpunkt-Nr.:	0006
Messpunkt:	Ruffiniallee/ Höhe HsNr. 14-24		
PLZ /Ort:	82152 Planegg		
Messdatum:	02.06.2010 11:47 - 12:45		
Gesamtzahl der gemessenen Fahrzeuge:	27		100,0%
Erfasste Datensätze insgesamt:		12	
abzüglich Kalibrierungsfotos:		2	
Gesamtzahl der Datensätze (=Überschreitungen):		10	37,0%
abzüglich nicht verwertbarer Datensätze:		0	
Gesamtzahl der verfolgbaren Datensätze (=Verfahren):		10	37,0%

Statistik der verfolgbaren Datensätze

Geschwindigkeit	Überschreitungen	Prozentualer Anteil
06 - 10 km/h	6	50,0%
11 - 15 km/h	4	33,3%

Grafische Darstellung der verfolgbaren Datensätze

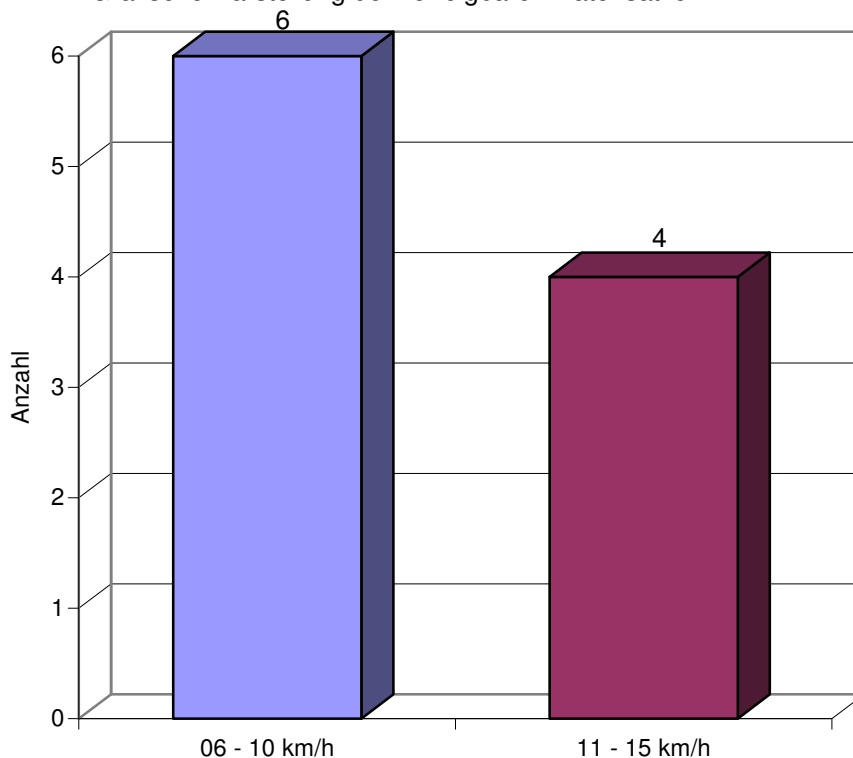

Tages-Statistik

Mandant: 154 Planegg

07.07.2010

Messungs-Nr.:	400347	Messpunkt-Nr.:	0007
Messpunkt:	Jörg-Tömlinger-Str./ Höhe HsNr. 6-20		
PLZ /Ort:	82152 Planegg		
Messdatum:	21.06.2010 08:58 - 11:45		
Gesamtzahl der gemessenen Fahrzeuge:	210		100,0%
Erfasste Datensätze insgesamt:		63	
abzüglich Kalibrierungsfotos:		4	
Gesamtzahl der Datensätze (=Überschreitungen):		59	28,1%
abzüglich nicht verwertbarer Datensätze:		2	
Gesamtzahl der verfolgbaren Datensätze (=Verfahren):		57	27,1%

Statistik der verfolgbaren Datensätze

Geschwindigkeit	Überschreitungen	Prozentualer Anteil
06 - 10 km/h	42	66,7%
11 - 15 km/h	10	15,9%
16 - 20 km/h	4	6,3%
21 - 25 km/h	1	1,6%

Grafische Darstellung der verfolgbaren Datensätze

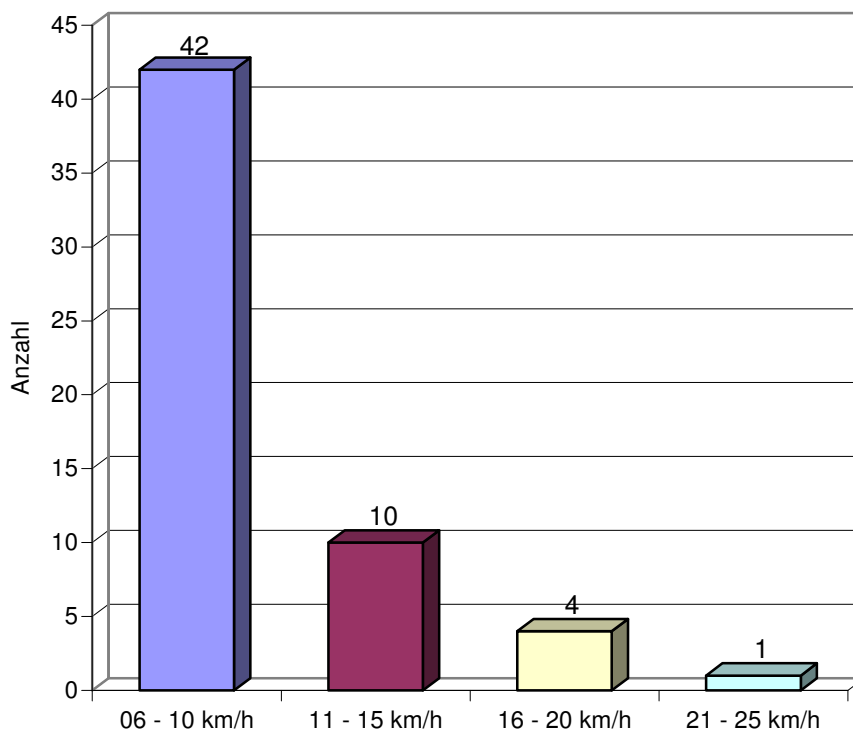

Mandant: 154 Planegg

07.07.2010

Messungs-Nr.:	400354	Messpunkt-Nr.:	0013
Messpunkt:	Einsteinstr./ Höhe od. ggü. HsNr. 15 (Kiga)		
PLZ /Ort:	82152 Planegg		
Messdatum:	23.06.2010 07:38 - 09:38		
Gesamtzahl der gemessenen Fahrzeuge:	97		100,0%
Erfasste Datensätze insgesamt:		12	
abzüglich Kalibrierungsfotos:		2	
Gesamtzahl der Datensätze (=Überschreitungen):		10	10,3%
abzüglich nicht verwertbarer Datensätze:		0	
Gesamtzahl der verfolgbaren Datensätze (=Verfahren):		10	10,3%

Statistik der verfolgbaren Datensätze

Geschwindigkeit	Überschreitungen	Prozentualer Anteil
06 - 10 km/h	9	75,0%
11 - 15 km/h	0	0,0%
16 - 20 km/h	1	8,3%

Grafische Darstellung der verfolgbaren Datensätze

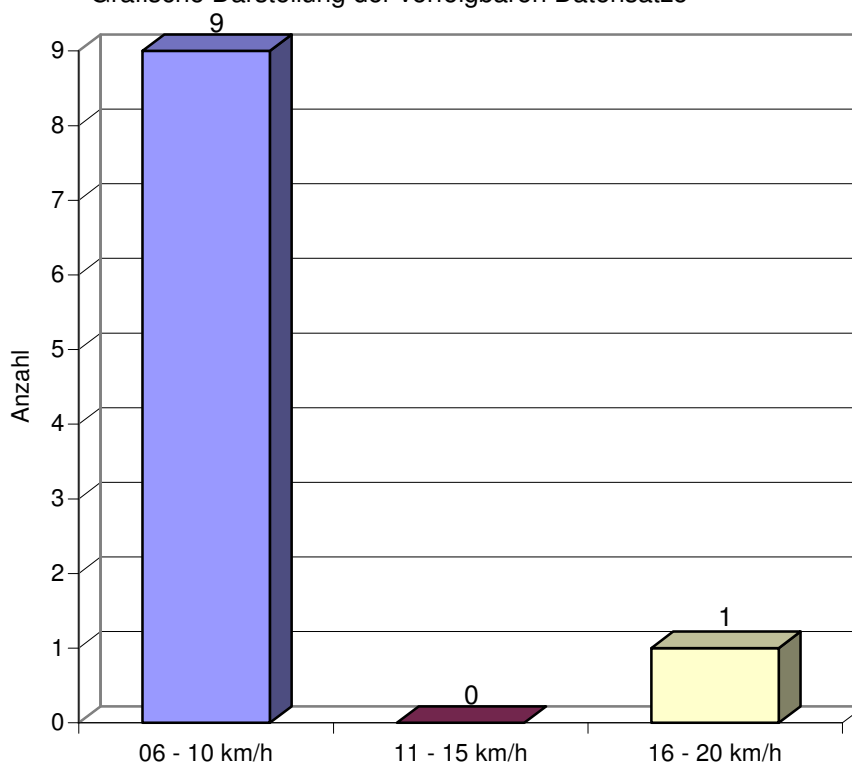

Mandant: 154 Planegg

07.07.2010

Messungs-Nr.:	400353	Messpunkt-Nr.:	0014
Messpunkt:	Lochhamer Str./ Höhe od. ggü. HsNr. 20-22a		
PLZ /Ort:	82152 Planegg		
Messdatum:	23.06.2010 05:43 - 07:05		
Gesamtzahl der gemessenen Fahrzeuge:	611		100,0%
Erfasste Datensätze insgesamt:		35	
abzüglich Kalibrierungsfotos:		2	
Gesamtzahl der Datensätze (=Überschreitungen):		33	5,4%
abzüglich nicht verwertbarer Datensätze:		3	
Gesamtzahl der verfolgbaren Datensätze (=Verfahren):		30	4,9%

Statistik der verfolgbaren Datensätze

Geschwindigkeit	Überschreitungen	Prozentualer Anteil
06 - 10 km/h	22	62,9%
11 - 15 km/h	7	20,0%
16 - 20 km/h	1	2,9%

Grafische Darstellung der verfolgbaren Datensätze

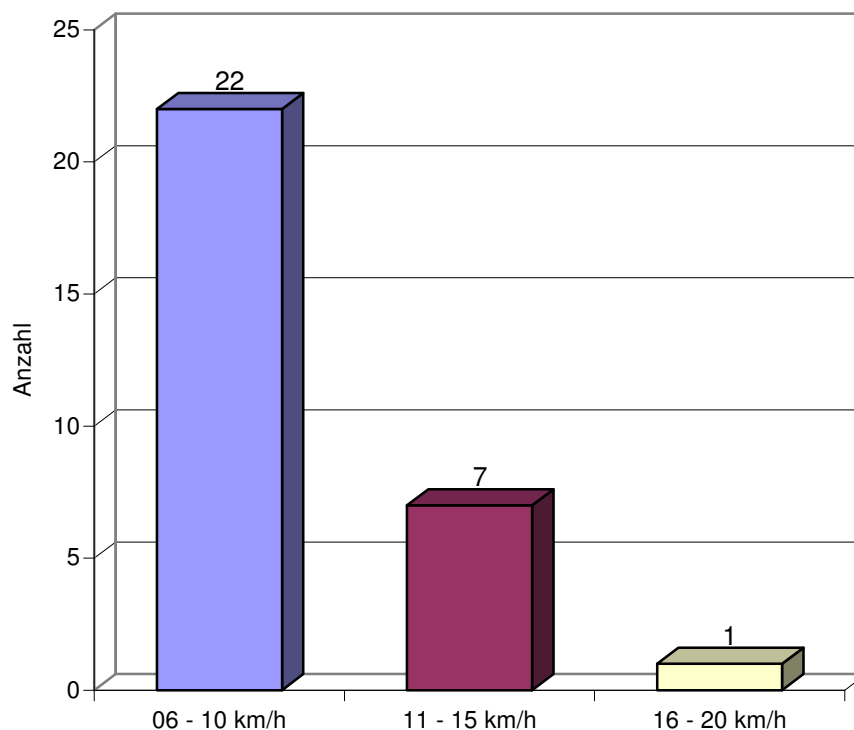

Tages-Statistik

Mandant: 154 Planegg

07.07.2010

Messungs-Nr.:	400348	Messpunkt-Nr.:	0016
Messpunkt:	Hofmarkstr./ Höhe HsNr. 26-32		
PLZ /Ort:	82152 Planegg		
Messdatum:	21.06.2010 12:31 - 13:19		
Gesamtzahl der gemessenen Fahrzeuge:	26		100,0%
Erfasste Datensätze insgesamt:		10	
abzüglich Kalibrierungsfotos:		2	
Gesamtzahl der Datensätze (=Überschreitungen):		8	30,8%
abzüglich nicht verwertbarer Datensätze:		0	
Gesamtzahl der verfolgbaren Datensätze (=Verfahren):		8	30,8%

Statistik der verfolgbaren Datensätze

Geschwindigkeit	Überschreitungen	Prozentualer Anteil
06 - 10 km/h	8	80,0%

Grafische Darstellung der verfolgbaren Datensätze

