



## Tages-Statistik

Mandant: 154 Planegg

05.02.2010

Messungs-Nr.:	154010_7	Messpunkt-Nr.:	154010
Messpunkt:	Münchner Str. / Höhe BHS-Planegg-Friedhof		
PLZ / Ort:	82152 / Planegg		
Messdatum:	08.01.2010 , 11.38 Uhr - 14.46 Uhr		
Gesamtzahl der gemessenen Fahrzeuge:	2.842		100,00%
Erfasste Datensätze insgesamt:		216	
abzüglich Kalibrierungsfotos:		4	
Gesamtzahl der Datensätze (=Überschreitungen):		212	7,46%
abzüglich nicht verwertbarer Datensätze:		17	
Gesamtzahl der verfolgbarer Datensätze (=Verfahren):		<b>195</b>	6,86%

### Statistik der verfolgbarer Datensätze

Geschwindigkeit	Überschreitungen	Prozentualer Anteil
06 - 10 km/h	147	68 %
11 - 15 km/h	40	19 %
16 - 20 km/h	8	4 %

### Grafische Darstellung der verfolgbarer Datensätze

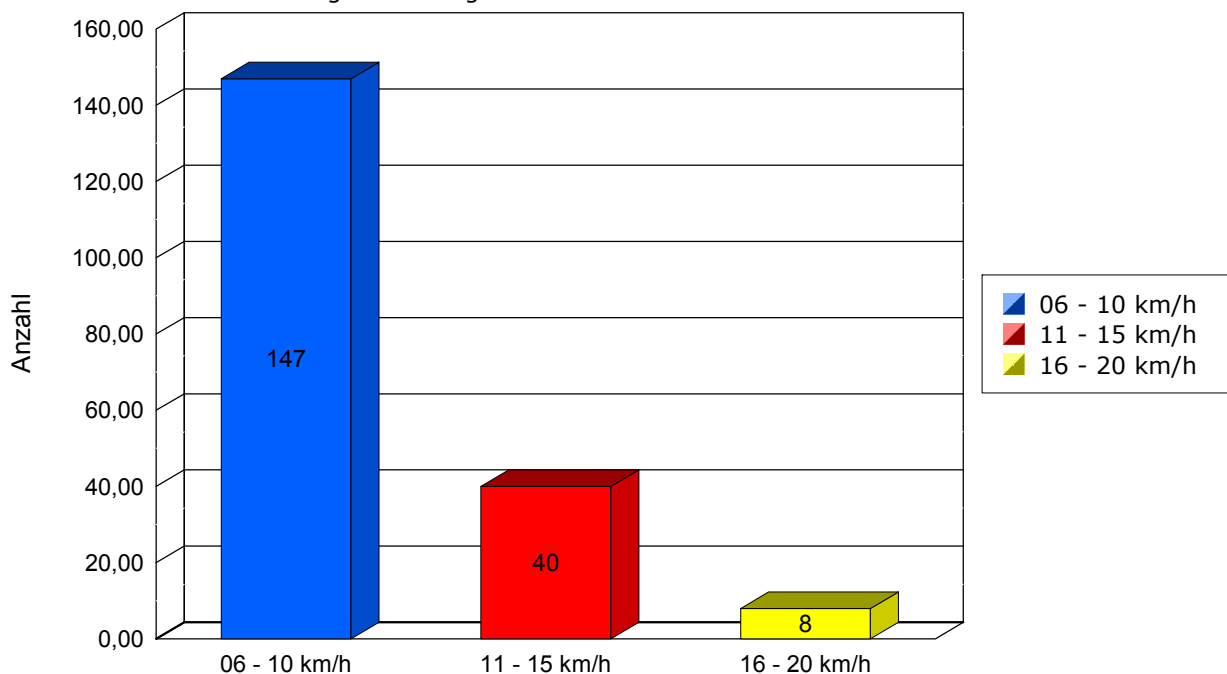

Differenzen in den Datenstätzen in den o.g. Darstellungen können durch annullierte Fälle entstehen.



## Tages-Statistik

Mandant: 154 Planegg

05.02.2010

Messungs-Nr.:	154015_5	Messpunkt-Nr.:	154015
Messpunkt:	Röntgenstr. / ggü. Hs.-Nr. 37-45 (Hofseitig)		
PLZ / Ort:	82152 / Planegg		
Messdatum:	13.01.2010 , 8.15 Uhr - 10.42 Uhr		
Gesamtzahl der gemessenen Fahrzeuge:	1.034		100,00%
Erfasste Datensätze insgesamt:		92	
abzüglich Kalibrierungsfotos:		3	
Gesamtzahl der Datensätze (=Überschreitungen):		89	8,61%
abzüglich nicht verwertbarer Datensätze:		4	
Gesamtzahl der verfolgbarer Datensätze (=Verfahren):		<b>85</b>	8,22%

### Statistik der verfolgbarer Datensätze

Geschwindigkeit	Überschreitungen	Prozentualer Anteil
06 - 10 km/h	67	73 %
11 - 15 km/h	14	15 %
16 - 20 km/h	3	3 %
26 - 30 km/h	1	1 %

### Grafische Darstellung der verfolgbarer Datensätze

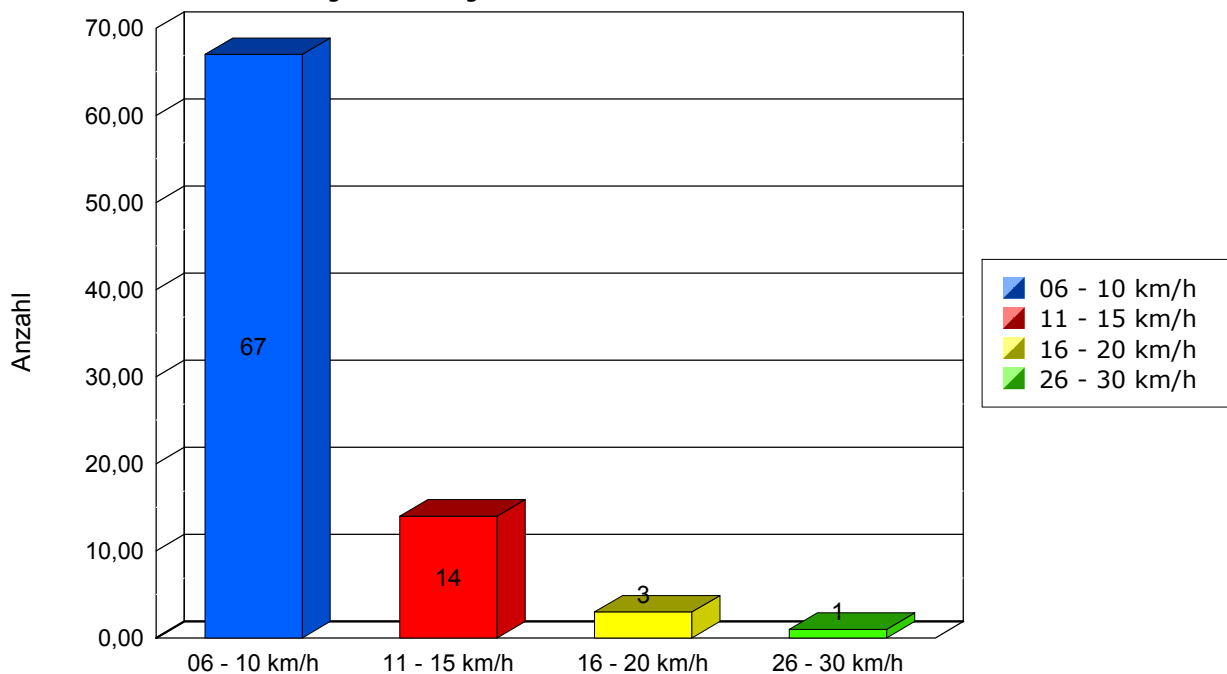

Differenzen in den Datenstätzen in den o.g. Darstellungen können durch annullierte Fälle entstehen.



## Tages-Statistik

Mandant: 154 Planegg

05.02.2010

Messungs-Nr.:	154009_6	Messpunkt-Nr.:	154009
Messpunkt:	Fürstenrieder Str. / ggü. Hs.-Nr. 13		
PLZ / Ort:	82152 / Planegg		
Messdatum:	22.01.2010 , 13.15 Uhr - 16.25 Uhr		
Gesamtzahl der gemessenen Fahrzeuge:	624		100,00%
Erfasste Datensätze insgesamt:		103	
abzüglich Kalibrierungsfotos:		4	
Gesamtzahl der Datensätze (=Überschreitungen):		99	15,87%
abzüglich nicht verwertbarer Datensätze:		1	
Gesamtzahl der verfolgbarer Datensätze (=Verfahren):		<b>98</b>	15,71%

### Statistik der verfolgbarer Datensätze

Geschwindigkeit	Überschreitungen	Prozentualer Anteil
06 - 10 km/h	67	65 %
11 - 15 km/h	21	20 %
16 - 20 km/h	7	7 %
21 - 25 km/h	3	3 %

### Grafische Darstellung der verfolgbarer Datensätze

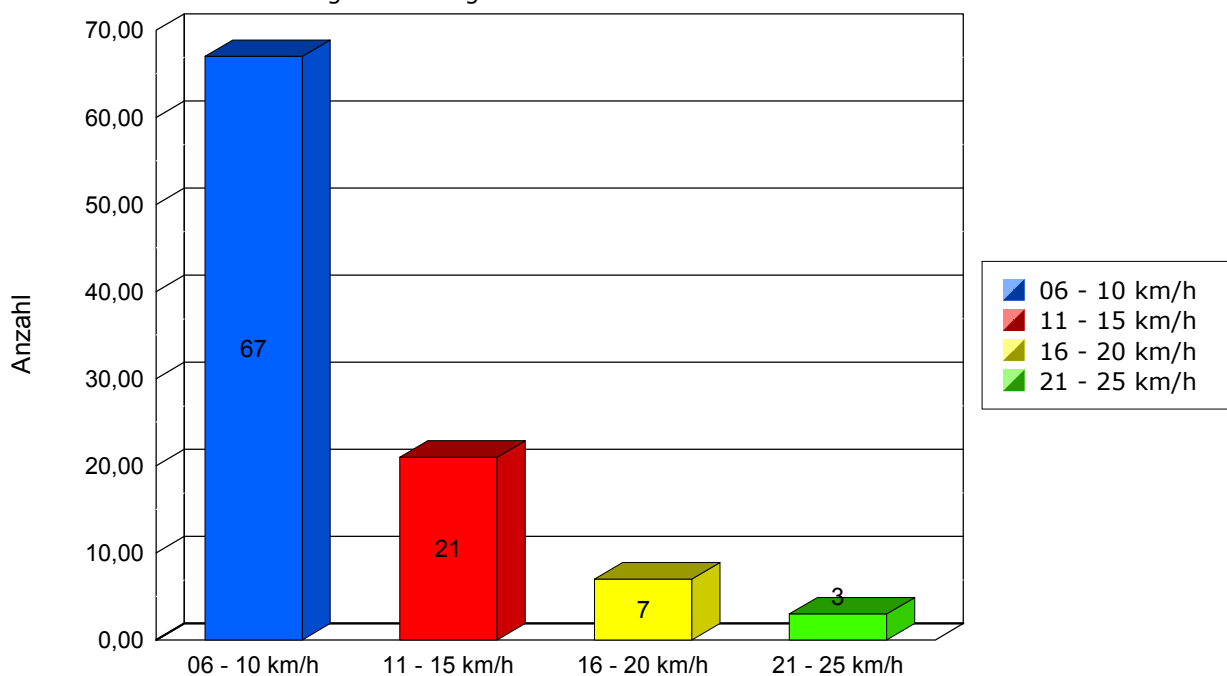

Differenzen in den Datenstätzen in den o.g. Darstellungen können durch annullierte Fälle entstehen.